

**Agenzia del Territorio
CATASTO FABBRICATI
Ufficio Provinciale di
Pavia**

Dichiarazione protocollo n. PV0266022 del 05/10/2011
Planimetria di u.i.u. in Comune di Trivolzio
Via Madonna Del Chiesuolo civ. SNC

Identificativi Catastali:
Sezione:
Foglio: 5
Particella: 1590
Subalterno: 37

Scheda n. 1 Scala 1:200

PIANO SECONDO

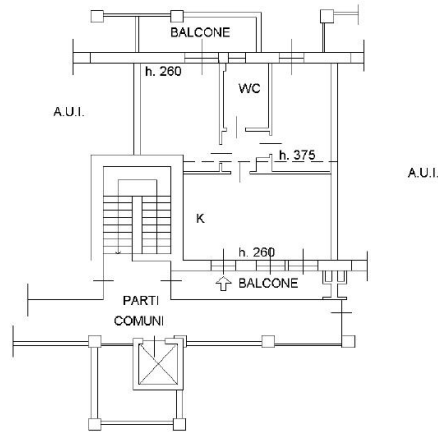

PIANO INTERRATO

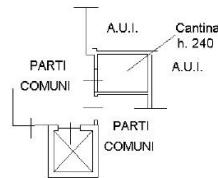

Data: 05/11/2019 - n. T192688 - Richiedente: RNCSFN63C12G337C

**Agenzia del Territorio
CATASTO FABBRICATI
Ufficio Provinciale di
Pavia**

Dichiarazione protocollo n. PV0266022 del 05/10/2011

Planimetria di u.i.u. in Comune di Trivolzio

Via Madonna Del Chiesuolo

civ. SNC

Identificativi Catastali:

Sezione:

Foglio: 5

Particella: 1590

Subalterno: 65

Scheda n. 1

Scala 1:200

PIANO INTERRATO

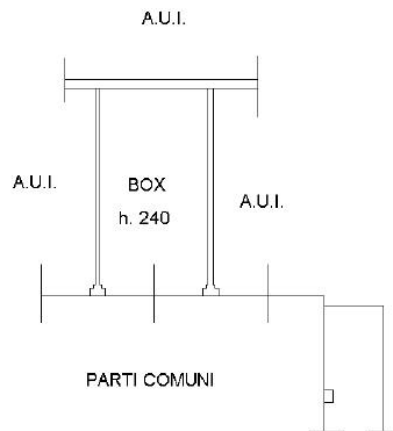

Ultima planimetria in atti

Data: 05/11/2019 - n. T192688 - Richiedente: RNCSFN63C12G337C

Totale schede: 1 - Formato di acquisizione: A4(210x297) - Formato stampa richiesto: A4(210x297)

Catasto dei Fabbricati - Situazione al 05/11/2019 - Comune di TRIVOLZIO (L.440) - < Foglio: 5 - Particella: 1590 - Subalterno: 65 >
VIA MADONNA DEL CHIESUOLO SNC piano: S1;